



g²software service gmbh cello

beschäftigt sich mit:

- Vertrieb und Support von Spezialsoftware für die Dienstleistungsbereiche
 - Handelsvertretungen
 - Betontrenntechnik
 - sonstige Auftragsverwaltungen
- Installation, Support und Schulung dieser Software
- Schulung weiterer Standard- und Spezialsoftware
- Anpassung weiterer Individual- und Standardsoftware an die Bedürfnisse der Kunden

besitzt Erfahrungen in folgenden Softwarebereichen:

- Fertigung
- Auftragsabwicklung
- Einkauf
- Buchhaltung
- Projektierung
- Datenbankanwendungen

besitzt Erfahrungen in folgenden Branchen:

- Handelsvertreter
- Betontrenntechnik- und Abbruchunternehmen
- Reiseveranstalter
- Behörden
- Handel
- Dienstleistungen
- Maschinenbau
- Baustellenabsicherung
- Labore
- Automobilvertrieb

betreut Kunden im gesamten Bundesgebiet:





g²Fahrzeug

Auftragsverwaltung für Fahrzeughändler

Inhaltsverzeichnis

G ² SOFTWARE SERVICE GMBH CELLE	1
G²FAHRZEUG AUFTRAGSVERWALTUNG FÜR FAHRZEUGHÄNDLER	2
INHALTSVERZEICHNIS.....	2
VORWORT	3
VORAUSSETZUNGEN	3
PROGRAMMSTART	4
STARTSCHIRM (VOLLBILDANSICHT).....	5
STAMMDATEN	7
GRUNDLAGEN	7
<i>Währungskurse</i>	9
FIRMA	9
PERSONAL	10
<i>Vorgangsübersicht</i>	11
<i>Auftragsübersicht</i>	12
LIEFERANTEN.....	13
KUNDEN	14
<i>Kundendatenblatt</i>	14
<i>Etiketten</i>	15
<i>Suchen</i>	15
KUNDENARCHIV	16
FAHRZEUGDATEN	16
AUFTRAGSBEARBEITUNG	19
<i>Erzeugen einer Rechnung</i>	23
BEMERKUNGEN.....	24



Vorwort

Das Programm **g²Fahrzeug** wurde in Zusammenarbeit mit Fahrzeughändlern erstellt, um deren typische Arbeiten computergestützt zu verbessern.

Das Programm **g²Fahrzeug**

benutzt

- Fahrzeugdaten aus Carcalc oder PS-Manager (Datenbanken für Internet-Shops)

verwaltet

- Kundendaten
- Mitarbeiterdaten
- Lieferantendaten

erstellt

- Angebote
- Vermittlungsaufträge
- Bestellungen
- Auftragsbestätigungen
- Fahrzeugavisierungen
- Lieferscheine
- Rechnungen
- Empfangsbetätigungen
- Zulassungsrechnungen

erstellt Übersichten

- versandte Angebote, Aufträge usw.
- Rechnungsübersicht
- Wiedervorlagen

erstellt Archivdaten

- Kundenarchiv

Voraussetzungen

Das Programm **g²Fahrzeug** läuft unter Windows98, Windows ME, Windows 2000, Windows NT, Windows XP usw.. Voraussetzung ist das Programmpaket Microsoft Office mit Microsoft Access in den Versionen Access 97 oder Access 2000.

Vorteilhaft für die Anwendung sind Kenntnisse in der Bedienung von Microsoft Windows wie Mausclick, Doppelclick, rechter Mausclick, Shortcuts, Kopier- Ausschneide- und Einfügeoperationen sowie idealerweise über die Verknüpfungsmöglichkeiten innerhalb Microsoft Office.

Aufgrund der weiten Verbreitung wurde das Programm basierend auf Microsoft Access erstellt. Die Speicherung der Daten in Access-Tabellen garantiert eine leichte Übernahme von Daten z.B. nach Word (z.B. zur Serienbriefferstellung) oder nach Excel, um weitere Statistikauswertungen erstellen zu können. So wurde bei der Programmierung auch Wert darauf gelegt, möglichst „sprechende“ (Name gibt Hinweis auf Inhalt, z.B. „Auftragsdetails“ sind die Positionen zu den Aufträgen) Tabellen- und Feldnamen zu verwenden um o.g. Datenübernahme zu vereinfachen.



Programmstart

Nach der Installation des Programms befindet sich auf Ihrem Desktop das Symbol , das für folgende Verknüpfung steht:

"C:\Programme\Microsoft Office\Office\msaccess.exe" "C:\g²Fahrzeug\auftrag.mde"

Durch Doppelklick auf dieses Symbol starten Sie das Programm.

Es ist natürlich auch möglich, über die Befehlsfolge **START PROGRAMME g²Fahrzeug** das Programm zu starten. (siehe folgende Abbildung)

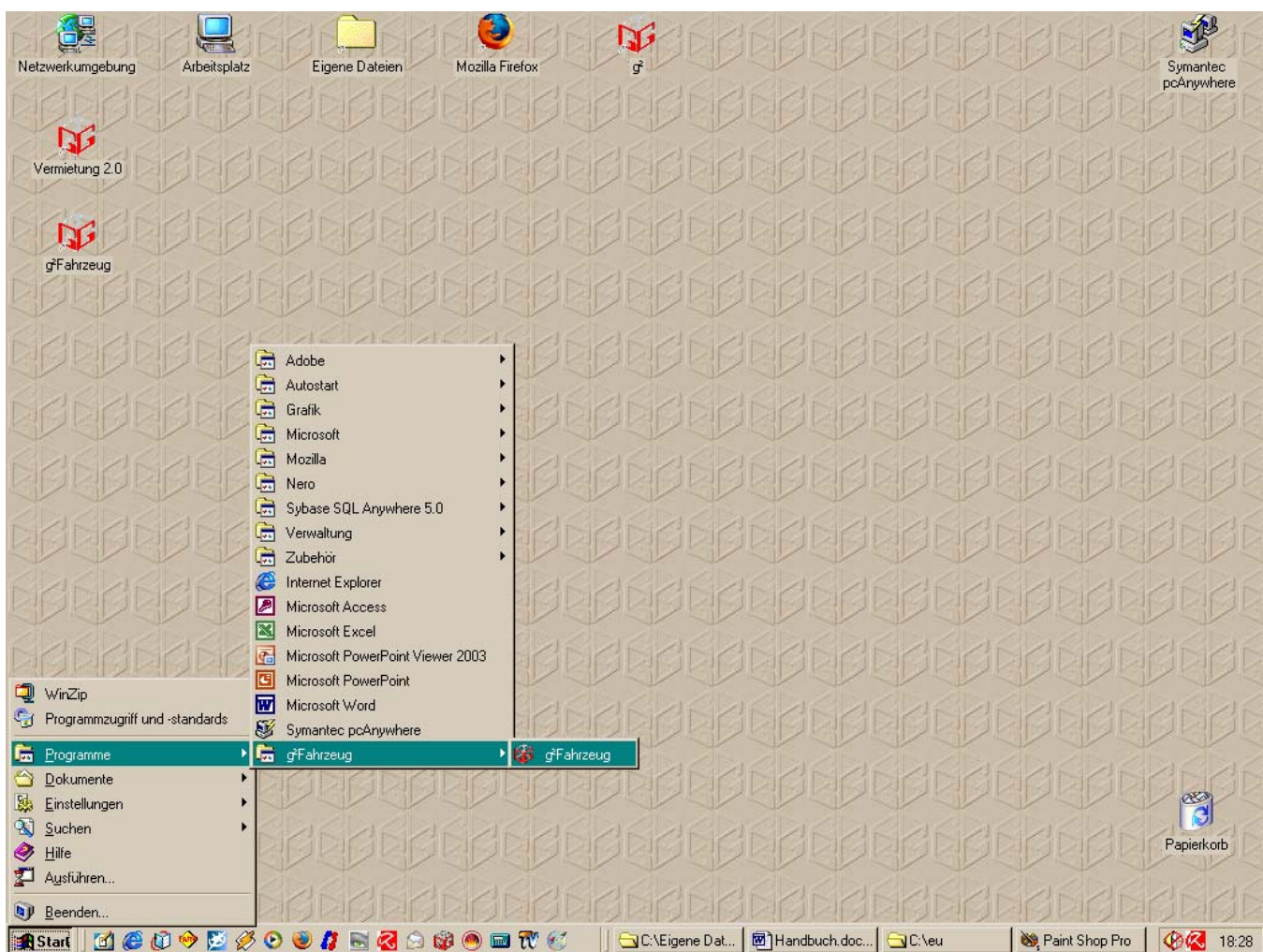



Startschirm (Vollbildansicht)

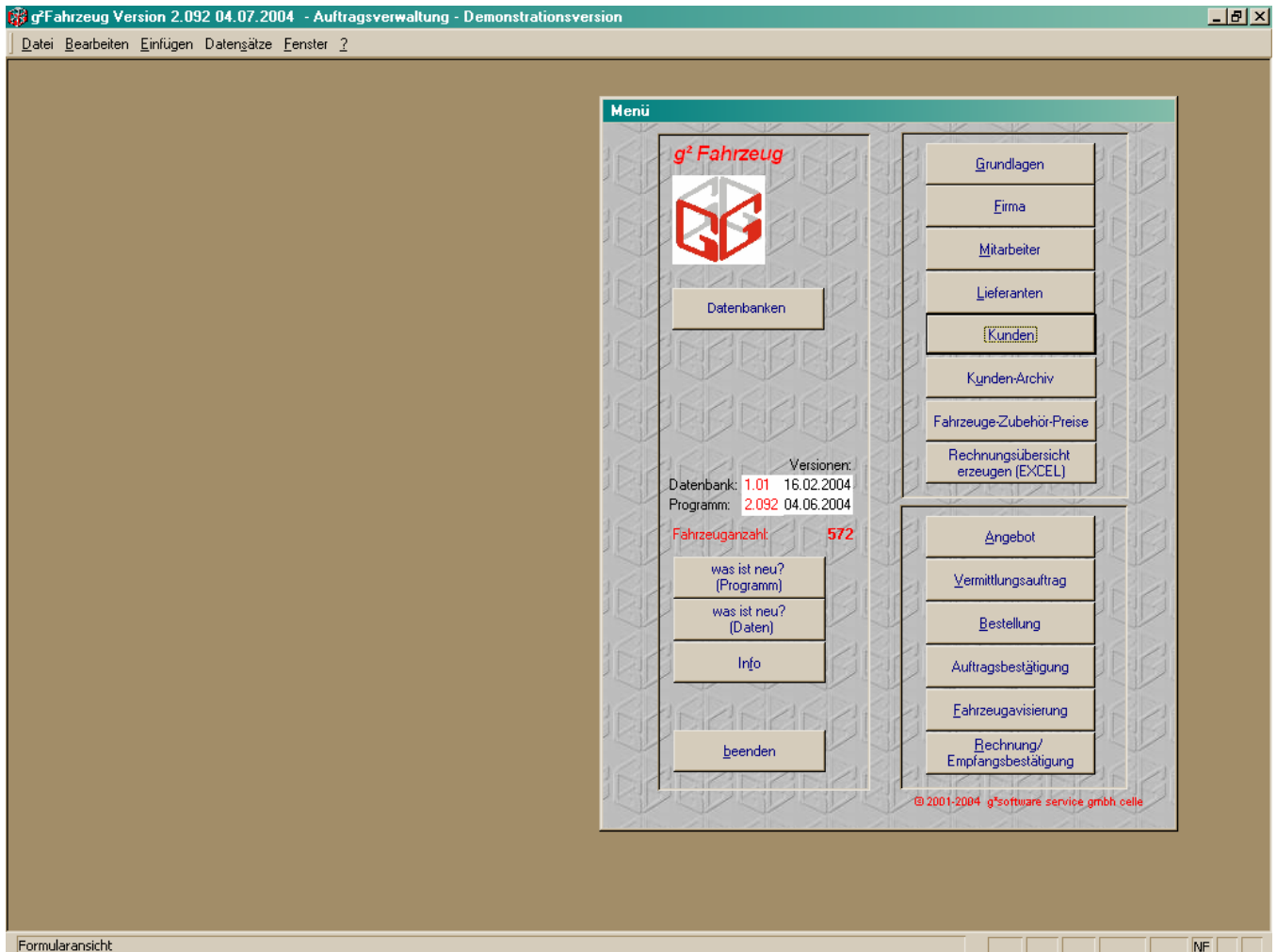

Nach erfolgreichem Programmstart sehen Sie das Auswahlfenster des Programms auf dem Bildschirm:

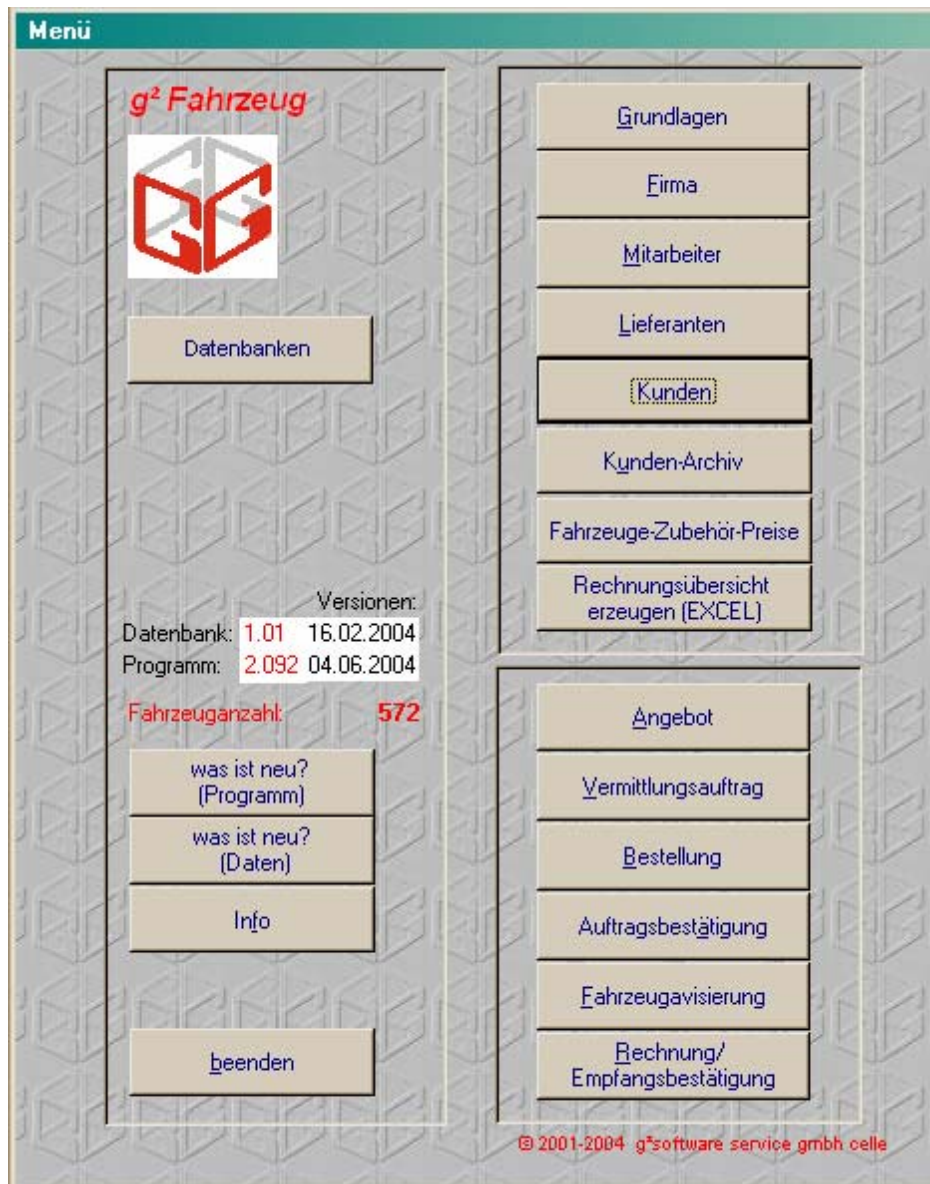

Durch Betätigen der entsprechenden Schaltflächen oder durch Benutzung entsprechender Tastenkombinationen (z.B. gleichzeitiges Drücken der Tasten „Alt“ und „G“ auf der Tastatur betätigen Sie die Schaltfläche mit der Aufschrift „Grundlagen“, mittels „Alt“ und „R“ betätigen Sie „Rechnung“ usw.) gelangen Sie in die entsprechenden Programmzweige:



Stammdaten

Das Programm **g²Fahrzeug** verwaltet folgende Stammdaten:

- Grundlagen
- Firma
- Personal
- Lager
- Vertreter
- Lieferanten
- Kunden
- Artikel
- Warengruppen



Durch Betätigen der einzelnen Schaltflächen gelangen Sie in die entsprechenden Unterformulare:

Grundlagen

Im Programmteil Grundlagen werden grundsätzliche Einstellungen des Programms vorgenommen, wie die Angaben zu Ihrem Unternehmen, die aktuellen Währungskurse und Steuersätze. Außerdem wird hier festgelegt, in welcher Währung alle internen Auswertungen erfolgen.

Das Programm kann Aufträge in mehreren verschiedenen Währungen erstellen; Sie können also z.B. Ihren Auftraggebern in Dänemark die Bestellungen auch in DKK erstellen. Trotzdem werden alle statistischen Auswertungen wie Umsatzlisten in der eingestellten Standardwährung des Programms (meist €) erstellt.



Grundlagen

zuletzt vergebene Nummern

Präfix	lfd. Nummer	Länge	Suffix:	Schrittweite	Überschriften
Angebot					
AN-0404-	227	3		1	Angebot
Vermittlungsauftrag					
VA-0404-	29	2		1	Vermittlungsauftrag
Bestellung					
BE-0404-	25	2		1	Bestellung
Auftragsbestätigung					
AB-0404-	12	2		1	Auftragsbestätigung
Avisierung					
AV-0404-	9	2		1	Fahrzeugavisierung
Rechnung					
AR-0404-	39	2		1	Rechnung

Kunden

K-0404-	15	3		1	
---------	----	---	--	---	--

agb:

Allgemeine Geschäftsbedingungen:
Die mitgelieferten Werks-Garantiepapiere für das EU-Neufahrzeug enthalten das Auslieferungsdatum des EU-Vertragshändlers. Der Auftraggeber ist damit einverstanden, dass er den Lieferanten erst mit Auslieferung der Garantie-unterlagen ansehen kann. Für den Umfang der Garantie gelten die jeweils aktuellen Bestimmungen des Herstellers. Die Ausstattung richtet sich nach dem Modus des jeweiligen Auslieferungslandes. Ausländische Formulare sind erforderlichenfalls zu unterschreiben.
Konstruktions- oder Formänderungen, sowie Änderung des Lieferumfanges seitens des Herstellers/Importeurs bleiben während der

Standardwährung (intern)

Im Menüpunkt Grundlagen definieren Sie, wie die einzelnen Nummernkreise aufgebaut sind, welche Überschriften die erstellten Dokumente bekommen sollen. In den Untermenüs „Währungskurse“ und „Steuersätze“ tragen Sie weitere Stammdaten ein.

Für die Darstellung der unterschiedlichsten Arten von Nummernkreisen wird im Programm ein eigenes Regelwerk benutzt. Die individuellen Möglichkeiten werden dabei berücksichtigt.

Beispiele für mögliche Nummernvergabe:

An/1000, An/1001, An/1002 ... usw.
A423-1, A424-1, A425-1 ...usw.
R/0012, R/0013, R/0014 ...usw.
L/0003, L/0004, L/0005 ... usw.
Art00904, Art00905, Art00906 ... usw.
K0082, K0092, K0102



Währungskurse

Währungskurse			
Währung intern		Fremdwährung	
<input type="text" value="0,53884"/>	EUR	entspricht 1,00	<input type="text" value="DEM"/>
<input type="text" value="1,00000"/>	EUR	entspricht 1,00	<input type="text" value="EUR"/>
<input type="text" value="0,56600"/>	EUR	entspricht 1,00	<input type="text" value="DKK"/>
<input type="text" value="0,00000"/>		entspricht 1,00	<input type="text" value=""/>

Datensatz: von 3

In diesem Formular tragen Sie die jeweils gültigen Wechselkurse zwischen verschiedenen Währungen entsprechend dem vorgegebenen Schema ein.

Firma

Daten der eigenen Firma			
Firma	<input type="text" value="g²software service gmbh"/>	Firmenlogo	
Adresse	<input type="text" value="Tränkeweg 5"/>		
Ansprechpartner	<input type="text" value="Gunter Giesemann"/>		
Land-Postleitzahl	<input type="text" value="D 29229"/>	Telefonnummer	<input type="text" value="+49 05141 330 300"/>
Ort	<input type="text" value="Celle"/>	Faxnummer	<input type="text" value="+49 05141 330 307"/>
Bundesland	<input type="text" value="Niedersachsen"/>	Mobilfunknummer	<input type="text" value=""/>
		E-Mail	<input type="text" value="info@g-quadrat.com"/>
		Ustid:	<input type="text" value="DE 812 924 922"/>

Aus diesen Angaben ermittelt das Programm die Absenderdaten, die in den einzelnen Reports (Druckausgaben des Programms) benutzt werden.

Das Firmenlogo, das Sie hier als Grafikdatei (*.jpg oder *.bmp) einfügen können, kann ebenso in den Reports benutzt werden, falls Sie Ihre Aufträge, Rechnungen usw. nicht auf bereits bedruckte Kopfbögen drucken.



Personal

Personal (intern)

Personal-Nr	<input type="text" value="1"/>	Telefon1	<input type="text"/>	Status <input checked="" type="radio"/> aktiv <input type="radio"/> inaktiv
Firma:	<input type="text" value="g²software"/>	Telefon2	<input type="text"/>	
Nachname	<input type="text" value="Giesemann"/>	Telefax	<input type="text"/>	
Vorname	<input type="text" value="Gunter"/>	Mobil	<input type="text"/>	
Position	<input type="text" value="GF"/>	e-mail	<input type="text"/>	
Anrede	<input type="text" value="Herr"/>	Geburtsdatum	<input type="text"/>	
Straße	<input type="text"/>	Einstellung	<input type="text"/>	
Land PLZ Ort	<input type="text"/>			
Telefon privat	<input type="text"/>			
Unterschrift	<input type="text" value="Giesemann"/>			
Bemerkungen	<input type="text"/>			

Vorgänge (2) Angebot (1) Auftrag (1) Bestellung (0) Auftr.best. (0) Avis (0) Rechnung (0)

Kunden (1)

Datensatz: von 3

Dieses Formular ist für Informationen über eigene Mitarbeiter zu benutzen. Im Programm werden lediglich die Felder „Vor“- und „Nachname“ zur Bestimmung eines Ansprechpartners verwendet.



Vorgangsübersicht

Durch Betätigung der Schaltfläche „Vorgänge“ in den jeweiligen Formularen gelangt man in die Vorgangsübersicht. Hier sind alle Vorgänge (Angebote, Aufträge, Lieferscheine und Rechnungen) zu sehen.

Durch Doppelklick auf die entsprechende Angebotsnummer bzw. Auftragsnummer gelangen Sie zum entsprechenden Angebot, Auftrag usw.

Vorgangsübersicht Gunter Giesemann zurück

Angebote

Nr	Datum	Summe	Firma	Name	Vorname	Hersteller	Modell	Mitarbeiter
AN-0104-466	30.01.2004	19.905,00		Genau		Audi	A3 1,6 Ambiente 5-Gang	Giesemann

Vermittlungsaufträge

Nr	Datum	Summe	Firma	Name	Vorname	Hersteller	Modell	Mitarbeiter
VA-0204-16	05.02.2004	16.190,00		Genau		Skoda	Octavia Combi 2.0 Elegance 5-Gang	Giesemann

Bestellungen

Nr	Datum	Firma	Name	Vorname	Hersteller	Modell	Mitarbeiter
----	-------	-------	------	---------	------------	--------	-------------

Auftragsbestätigungen

Nr	Datum	Summe	Firma	Name	Vorname	Hersteller	Modell	Mitarbeiter
----	-------	-------	-------	------	---------	------------	--------	-------------

Avisierungen

Nr	Datum	Summe	Firma	Name	Vorname	Hersteller	Modell	Mitarbeiter
----	-------	-------	-------	------	---------	------------	--------	-------------

Rechnungen

Nr	Datum	Summe	Firma	Name	Vorname	Hersteller	Modell	Ident-Nummer	Mitarbeiter
----	-------	-------	-------	------	---------	------------	--------	--------------	-------------



Auftragsübersicht

Durch Betätigung der Schaltfläche „Angebote“ gelangt man in die Angebotsübersicht. Hier sind alle Angebote dargestellt. Durch Doppelklick auf die Angebotsnummer gelangen Sie zum entsprechenden Angebot.

Nr	Datum	Summe	Firma	Name	Vorname	Hersteller	Modell	Mitarbeiter	zurück
AN-0104-466	30.01.2004	19.905,00		Genau		Audi	A3 1,6 Ambiente 5-Gang	Giesemann	



Lieferanten

Lieferanten

[suchen](#) [neu](#) [löschen](#) [Drucken](#) [Bestellungen](#) [Bestellungs-
übersicht drucken](#) [Liste](#) [zurück](#)
[Bestellungsübersicht
erzeugen \(EXCEL\)](#)

Firma:

Ansprechpartner

	Kontaktperson	Vorname	Anrede	Position	Telefon	Telefax	Telefon privat
▶	Auto	Otto	Herr	Verkauf			
*							

Datensatz: 14 | 1 | von 1

Strasse: Zahlungs-
bedingungen:

Land/PLZ/Ort: Liefer-
bedingungen:

PLZ-Postfach:

Telefon:

Telefax:

Bank:

Mobiltelefon:

BLZ:

E-Mail:

Konto-Nr:

Homepage:

Bemerkungen:

Währung:

Datensatz: 1 | von 4

Im Formular Lieferanten können Sie alle relevanten Adressangaben zu Ihren Lieferanten sowie die entsprechenden Ansprechpartner eintragen.



Kunden

Kundendatenblatt

Im Formular Kunden können Sie alle relevanten Adressangaben zu Ihren Kunden eintragen. In diesem Formular können Sie als Kurzübersicht ebenso alle Lieferanten, alle zugeordneten Termine und die zugeordneten Ansprechpartner sehen.

g²Fahrzeug Version 2.092 04.07.2004 - Auftragsverwaltung - Demonstrationsversion - [Kunden-Gesamt]

Datei Bearbeiten Einfügen Datensätze Fenster ?

Kunden / Adressen (ID: 5686)

Vorgänge (3) Angebot (1) Auftrag (0) Bestellung (0) Auftr.best. (0) Avis (1) Rechnung (1) speichern

Infoblatt Liste Etikett suchen neu löschen neues Angebot Archivieren

Suchbegriff: Suchbegriff löschen zurück

Anschrift

Firma

Anrede

Briefanrede

Vorname/Name

Strasse

Land/PLZ

PLZ/Postfach

Telefone

Fax

Mobil

E-Mail

USt-IdNr.

Letzter Kontakt

Wiedervorlage

Mitarbeiter Unterschrift

gesuchtes Fahrzeug

Bemerkungen

1. NK: / 2. NK: / 3. NK: / 4. NK:
KAUF
05.02.04 Kd. Hat bestellt, Endkundenangaben folgen/SH

Sortierung

alphabetisch/Firma+Name

nach Wiedervorlage

alphabetisch / Name

Datensatz: von 8

Formularansicht



Durch Betätigung der Schaltfläche „Liste“ erhalten Sie eine Übersichtsliste über alle gespeicherten Kunden, nach Postleitzahlen sortiert.

Durch Betätigung der Schaltfläche „Drucken“ erhalten Sie diese Übersicht für den ausgewählten Kunden:

Etiketten

Durch Betätigen der Schaltfläche Etiketten können Sie Adressetiketten für den ausgewählten Kunden erstellen lassen. Für das Aussehen der Etiketten sind mehrere Varianten möglich, diese passen wir Ihnen individuell an.

Suchen

Nach Betätigung der Schaltfläche „Suchen“ erhalten Sie das Formular Kundenübersicht, in dem Sie durch Doppelklick auf den Kundennamen sofort zum gesuchten Kunden wechseln können:

The screenshot shows a software window titled "g²Fahrzeug Version 2.092 04.07.2004 - Auftragsverwaltung - Demonstrationsversion - [Kundenübersicht Doppelklick auf Name zum Öffnen]". The window contains a menu bar with "Datei", "Bearbeiten", "Einfügen", "Datensätze", and "Fenster ?". Below the menu is a search bar with the label "Suchbegriff:" and a "Suchbegriff löschen" button. A "zurück" button is also present. The main area displays a table with the following columns: ID, Firma, Name, Vorname, Strasse, Land / PLZ, Ort, gesuchtes Fzg., Wiedervorlage, and Mitarbeiter. The table contains 10 rows of customer data.

ID	Firma	Name	Vorname	Strasse	Land / PLZ	Ort	gesuchtes Fzg.	Wiedervorlage	Mitarbeiter
5688	Sax	Müller		Lenkertr. 1	D 12345	Irgendwo		15.02.2004	Musterfrau 1
5623		Anton	Eberhard	Müllerstraße 111	D 12345	Colorf	Käufer	09.02.2004	Musterfrau 1
5615		Genau			D			15.02.2004	Giesemann
5588		Hering	Brigitta	Abendweg 15	D 12345	Tstadt		07.02.2004	Musterfrau
5640		Krause	Peter		D 22344	H		12.02.2004	Musterfrau
5637		Müller	Lothar	Am Kuchenberg 1	D 01245	Bdorf		12.02.2004	Musterfrau
5619		Sauer	Achim	Sauerstr. 3	D 54321	Sauerstadt		09.02.2004	Musterfrau
5654		Schulze	Udo	Köpenicker Str. 1	D 10179	Berlin		13.02.2004	Musterfrau 1

Formularansicht



Kundenarchiv

Zur Erleichterung der Arbeit mit Ihrem Kundenstamm gibt es die Möglichkeit, nicht mehr im unmittelbaren Zugriff benötigte Kundendaten zu archivieren. Hierbei werden alle Angebote usw. des archivierten Kunden aus der aktiven Datenbank entfernt. Eine Information darüber, welche Vorgänge mit diesem Kunden abgewickelt wurden, wird in das Bemerkungsfeld des Kundenarchivs geschrieben.

g²Fahrzeug Version 2.092 04.07.2004 - Auftragsverwaltung - Demonstrationsversion - [Kunden-Archiv]

Datei Bearbeiten Einfügen Datensätze Fenster ?

Kundenarchiv

suchen löschen ReArchivieren zurück

Suchbegriff: Suchbegriff löschen

Kundennr Kunde

Letzter Kontakt
Wiedervorlage
Mitarbeiter Unterschrift
gesuchtes Fahrzeug

Anschrift

Firma
Anrede
Briefanrede
Vorname/Name
Strasse
Land/PLZ
PLZ/Postfach
Telefone
Fax
Mobil
E-Mail
UST-IdNr.

Bemerkungen

ARCHIVKUNDE

1. NK: / / 2. NK: / / 3. NK: / / 4. NK: / /
05.11.03 / / / /

05.11.03 PL per Mail + Angebot / MN

Hallo Frau xxxxx,

Danke für Ihr Angebot, damit wir konkreter ins Gespräch kommen können, hier nochmals meine Anfragen:

Ich suche kurzfristig/max bis 3 Mt.

Golf Variant Basis
1,6 ccm Rot, Klima Automatik, alternativ Schalt
oder mit stärkerer Priorität

VW Touran Basis
1,6 ccm Blau oder Rot, Klima, Automatik, alternativ 5 Gang

Ich bitte um ein verfügbares Angebot, Ihren Preis und Lieferzeit.

Datensatz: von 1

Formularansicht

Fahrzeugdaten

Ein weiterer wesentlicher Teil der Stammdaten sind die Fahrzeugdaten:

Die Fahrzeugdaten verwalten Sie jedoch in der Datenbanklösung, mit der Sie Ihre internet-Fahrzeugdatenbestände pflegen (z.B. CarCalc oder PS-Manager). Das Programm **g²Fahrzeug** kann Ihnen die Fahrzeugdaten und deren Zubehördaten anzeigen, aus Gründen der Datensicherheit und zur Wahrung Ihrer Garantieansprüche bei auftretenden Fehlern erlaubt Ihnen **g²Fahrzeug** keine Änderung dieser Daten:



g²Fahrzeug Version 2.092 04.07.2004 - Auftragsverwaltung - Demonstrationsversion - [Fahrzeug-/Zubehöerauswahl]

Suchbegriff: Suchbegriff löschen zurück

Nr	Hersteller	Baureihe	Modell	KW	Info	Farbe	Preis
1440	Audi	A3	1,6 Ambiente 5-Gang	75	Blaupunkt Radio/CD		17.730,00 € Lederpolsterung Vienna mit Spo
1439	Audi	A3	1,6 Ambition 5-Gang	75	Blaupunkt Radio/CD		17.880,00 € Klimaautomatik:1500 EUR, Lederj
1700	Audi	A3	1,6 Attraction 5-Gang	75	(2)Blaupunkt Radio/CD, Klimaautomatik,	brilliantsschwarz	17.950,00 € Aktive Kopfstützen vorn, Außen
1438	Audi	A3	1,6 Attraction 5-Gang	75	Blaupunkt Radio/CD		16.380,00 € Lederpolsterung Vienna (inkl. Le
1443	Audi	A3	1,6 Automatik Ambiente	75	Blaupunkt Radio/CD		19.230,00 € Lederpolsterung Vienna mit Spo
1442	Audi	A3	1,6 Automatik Ambition	75	Blaupunkt Radio/CD		19.380,00 € Klimaautomatik:1500 EUR, Lederj
1441	Audi	A3	1,6 Automatik Attraction	75	Blaupunkt Radio/CD		17.880,00 € Lederpolsterung Vienna (inkl. Le
1452	Audi	A3	1,9 TDI Ambiente 5-Gang	77	Blaupunkt Radio/CD		19.720,00 € Lederpolsterung Vienna mit Spo
1451	Audi	A3	1,9 TDI Ambition 5-Gang	77	Blaupunkt Radio/CD		19.870,00 € Klimaautomatik:1500 EUR, Lederj
1450	Audi	A3	1,9 TDI Attraction 5-Gang	77	Blaupunkt Radio/CD		18.370,00 € Lederpolsterung Vienna (inkl. Le
1446	Audi	A3	2,0 FSI Ambiente 6-Gang	110	Blaupunkt Radio/CD		20.290,00 € Lederpolsterung Vienna mit Spo
1445	Audi	A3	2,0 FSI Ambition 6-Gang	110	Blaupunkt Radio/CD		20.440,00 € Klimaautomatik:1500 EUR, Lederj
1444	Audi	A3	2,0 FSI Attraction 6-Gang	110	Blaupunkt Radio/CD		18.940,00 € Lederpolsterung Vienna (inkl. Le
1449	Audi	A3	2,0 FSI tiptronic Ambiente	110	Blaupunkt Radio/CD		21.840,00 € Lederpolsterung Vienna mit Spo
1448	Audi	A3	2,0 FSI tiptronic Ambition	110	Blaupunkt Radio/CD		21.990,00 € Klimaautomatik:1500 EUR, Lederj
1447	Audi	A3	2,0 FSI tiptronic Attraction	110	Blaupunkt Radio/CD		20.490,00 € Lederpolsterung Vienna (inkl. Le
1455	Audi	A3	2,0 TDI Ambiente 6-Gang	103	Blaupunkt Radio/CD		21.840,00 € Lederpolsterung Vienna mit Spo
1454	Audi	A3	2,0 TDI Ambition 6-Gang	103	Blaupunkt Radio/CD		21.990,00 € Klimaautomatik:1500 EUR, Lederj
1453	Audi	A3	2,0 TDI Attraction 6-Gang	103	Blaupunkt Radio/CD		20.490,00 € Lederpolsterung Vienna (inkl. Le
1456	Audi	A3	3,2 V6 quattro Ambition 6-Gang	184	Blaupunkt Radio/CD		28.400,00 € Klimaautomatik:1500 EUR, Lederj
1570	Audi	A4	1,6	75	(1) Blaupunkt Radio/CD, Klimaautomatik,	silber met.	20.160,00 € Servolenkung, Colorglas, Klimaa
1415	Audi	A4	1,6	75	(1) Blaupunkt Radio/CD, Klimaautomatik,	silber met.	19.980,00 € Servolenkung, Colorglas, Klimaa
689	Audi	A4	1,6	75	Blaupunkt Radio/CD, Klimaautomatik		20.190,00 € Navigationssystem Plus (inkl. Fai
1126	Audi	A4	1,8 T	120	Blaupunkt Radio/CD, Klimaautomatik,		22.990,00 € Navigationssystem Plus (inkl. Fai
1403	Audi	A4	1,8 T	140	Blaupunkt Radio/CD, Klimaautomatik,		24.890,00 € Navigationssystem Plus (inkl. Fai
1401	Audi	A4	1,8 T multitronic	140	Blaupunkt Radio/CD, Klimaautomatik		26.990,00 € Navigationssystem Plus (inkl. Fai
694	Audi	A4	1,8 T multitronic	120	Blaupunkt Radio/CD, Klimaautomatik		25.090,00 € Navigationssystem Plus (inkl. Fai
1405	Audi	A4	1,8 T quattro	140	Blaupunkt Radio/CD, Klimaautomatik		26.890,00 € Navigationssystem Plus (inkl. Fai
693	Audi	A4	1,8 T quattro	120	Blaupunkt Radio/CD, Klimaautomatik		24.990,00 € Navigationssystem Plus (inkl. Fai
703	Audi	A4	1,9 TDI	96	Blaupunkt Radio/CD, Klimaautomatik		24.590,00 € Navigationssystem Plus (inkl. Fai
702	Audi	A4	1,9 TDI	74	Blaupunkt Radio/CD, Klimaautomatik		22.490,00 € Navigationssystem Plus (inkl. Fai
704	Audi	A4	1,9 TDI 6-Gang	96	Blaupunkt Radio/CD, Klimaautomatik		24.740,00 € Navigationssystem Plus (inkl. Fai
706	Audi	A4	1,9 TDI quattro	96	Blaupunkt Radio/CD, Klimaautomatik		26.490,00 € Navigationssystem Plus (inkl. Fai
691	Audi	A4	2,0 multitronic	96	Blaupunkt Radio/CD, Klimaautomatik		23.690,00 € Navigationssystem Plus (inkl. Fai
695	Audi	A4	2,4	125	Blaupunkt Radio/CD, Klimaautomatik		24.190,00 € Navigationssystem Plus (inkl. Fai
696	Audi	A4	2,4 multitronic	125	Blaupunkt Radio/CD, Klimaautomatik		26.290,00 € Navigationssystem Plus (inkl. Fai
707	Audi	A4	2,5 TDI	120	Blaupunkt Radio/CD, Klimaautomatik		26.290,00 € Navigationssystem Plus (inkl. Fai
708	Audi	A4	2,5 TDI multitronic	120	Blaupunkt Radio/CD, Klimaautomatik		27.990,00 € Navigationssystem Plus (inkl. Fai
709	Audi	A4	2,5 TDI quattro	132	Blaupunkt Radio/CD, Klimaautomatik		27.890,00 € Navigationssystem Plus (inkl. Fai

■ - Auswahl für Vorgänge
■ - Ansehen Zubehör: kein Preis --> Standard mit Preis--> Sonder
Datenänderung ist ausschließlich im PS-Manager möglich!

Datensatz: 1 von 572

Formularansicht NF

Per Doppelklick auf die Modellbezeichnung gelangen Sie zu folgendem Bild, in dem Ihnen die in der Datenbank vorhandenen Zubehördaten angezeigt werden:



g²Fahrzeug Version 2.092 04.07.2004 - Auftragsverwaltung - Demonstrationsversion

Datei Bearbeiten Einfügen Datensätze Fenster ?

Fahrzeug-/Zubehöerauswahl

Suchbegriff: [Suchbegriff löschen](#) [zurück](#)

Nr	Hersteller	Baureihe	Modell	KW	Info	Farbe	Preis	
Zubehöerübersicht								
1440	Audi	A3	Zubehör für Audi A3 2.0 TDI Ambiente 6-Gang					zurück
1439	Audi	A3						
1700	Audi	A3						
1438	Audi	A3	Bezeichnung					Preis
1443	Audi	A3	3. Bremslicht					
1442	Audi	A3	4-Speichen-Ledersportlenkrad, Schalthebelknopf, Handbremsgriff und -abdeckung in Leder					
1441	Audi	A3	Ablagepaket					
1452	Audi	A3	ABS mit EBV, Bremsassistent und ASR					
1451	Audi	A3	Aktive Kopfstützen vorn					
1450	Audi	A3	Alufelgen, 7-Arm-Design 6,5Jx16 mit Bereifung 205/55 R16					
1446	Audi	A3	Außenspiegel el. einstellbar					
1445	Audi	A3	Außentemperaturanzeige					
1444	Audi	A3	automatisch abblendender Innenspiegel + coming home/leaving home-Funktion					
1449	Audi	A3	Blaupunkt Radio/CD Essen 31 mit 4 Lautsprechern					
1448	Audi	A3	Dekoreinlagen Hochglanz in den Türen					
1447	Audi	A3	Doppelsignalthorn					
1455	Audi	A3	Einstiegshilfe "Easy Entry"					
1454	Audi	A3	El. Fensterheber vorne					
1453	Audi	A3	el. Wegfahrsperr					
1456	Audi	A3	Fahrer- und Beifahrerairbag, Seitenairbags vorne					
1570	Audi	A4	Fahrersitz höhenverstellbar					
1415	Audi	A4	Fußmatten vorn und hinten					
689	Audi	A4	Gepäckraumabdeckung					
1126	Audi	A4	Grüne Wärmeschutzverglasung					
1403	Audi	A4	Heckscheibenwischer mit Wisch-/Waschautomatik					
1401	Audi	A4	höhenverstellbare Vordersitze					
694	Audi	A4	Kopfairbagsystem Sideguard vorn und hinten					
1405	Audi	A4	Lenkrad in Höhe und Länge einstellbar					
693	Audi	A4	Leuchtweitenregulierung					
703	Audi	A4	Lichtpaket					
702	Audi	A4	Mittelarmlehne vorne mit Staufach					
704	Audi	A4	Nebelschlußlicht					
706	Audi	A4	Platzsparendes Reserverad					
691	Audi	A4	Rückbank 60 / 40 geteilt umklappbar					
			Scheibenbremsen vorne und hinten					
			Sitzstoffbezüge "Metrik"					

Datensatz: 17 von 75



Auftragsbearbeitung

Die Beschreibung der Auftragsbearbeitung erfolgt am Beispiel der Angebote, gilt jedoch sinngemäß auch für die Aufträge, Bestellungen, Avisierungen, Rechnungen usw..

Nach Öffnen den Formulars Auftrag sehen Sie stets zunächst den ersten im System gespeicherten Auftrag.

g²Fahrzeug Version 2.092 04.07.2004 - Auftragsverwaltung - Demonstrationsversion - [Angebot]

Datei Bearbeiten Einfügen Datensätze Fenster ?

Auftrags-Nr.: AN-0204-066 **Überschrift:** Angebot **Angebot**

KundenID: 5686 **Kundenauswahl** **Auftragsdatum:** 05.02.2004 **Mitarbeiter:** Musterfrau 1

Rechnung art: Sax **Unterschrift:** i. A. Musterfrau 1

Fahrzeugauswahl **FahrzeugID:** 881

Hersteller	Baureihe	Modell	kW	Getriebe	Innenausstattung	Farbe
Skoda	Octavia Combi	2.0 Ambiente	85	Handschaltung	Stoffpolsterung	diamantsilber met.

Serienzubehör: Grundpreis: 0,00 € 15.900,00 €

Zubehör	Preis:
ABS	
Servolenkung	
Tempomat	
Zentralverriegelung	
Colorglas	
Wegfahrsperre	
Klimaanlage -> Klimaanlage	

Sonderzubehör:

Zubehör	Preis:
Climatronic	610 €
Dachreling	400 €
Deutsche Bedienungsanleitung	12 €
*	0 €

Sonderzubehör

unverbindliche Lieferzeit: 10-14 Tage

Bemerkungen: Radio mit 8 Lautsprechern

Zubehörpreis:	
Zubehörpreis:	1.022,00 €
Nettosumme:	14.587,93 €
MwSt (16 %):	2.334,07 €
Summe:	16.922,00 €

Angebot erzeugen Auftrag erzeugen Bestellung erzeugen Auftragsbestätigung erzeugen Avisierung erzeugen Rechnung erzeugen drucken

suchen neu löschen zurück

Datensatz: 8 von 8

Formularansicht

Zum Erzeugen eines Angebots betätigen Sie die Schaltfläche „neu“ (oder Tastencode ALT-N):

Sie erhalten eine leere Angebotsmaske, die Sie dann durch Betätigen der Schaltflächen „Kundenauswahl“ bzw. „Fahrzeugauswahl“ und „Sonderzubehör“ und entsprechende Auswahl vervollständigen können. (siehe folgende Bilder):



g²Fahrzeug Version 2.092 04.07.2004 - Auftragsverwaltung - Demonstrationsversion - [Angebot]

Überschrift: **Angebot**

Auftrags-Nr.: **KundenID:** **[Kundenauswahl]**

Rechnung art:

Auftragsdatum: 14.07.2004 **Mitarbeiter:** **Unterschrift:**

Fahrzeugauswahl FahrzeugID:

Hersteller	Baureihe	Modell	KW	Getriebe	Innenausstattung	Farbe
			0			

Serienzubehör: Grundpreis: 0,00 € 0,00 €

Zubehör	

Sonderzubehör:

Zubehör	Preis:
	0 €

unverbindliche Lieferzeit:

Bemerkungen:

Zubehörspreis:

Nettosumme:	0,00 €
MwSt. (16 %):	0,00 €
Summe:	0,00 €

Datensatz: von 0

Formularansicht NF

g²Fahrzeug Version 2.092 04.07.2004 - Auftragsverwaltung - Demonstrationsversion - [Kundenauswahl Doppelklick zum Wählen]

Suchbegriff: **Suchbegriff löschen**

ID	Firma	Name	Vorname	Abendweg	Ort	Telefon	Kunde	Mitarbeiter
5688		Heine	Brigitta	Abendweg 15	D 12345 Tstadt		<input checked="" type="checkbox"/>	Musterfrau
5615		Genau			D	0237412286	<input checked="" type="checkbox"/>	Giesemann
5619		Sauer	Achim	Sauerstr. 3	D 54321 Sauerstadt	0170 567567567	<input type="checkbox"/>	Musterfrau
5623		Anton	Eberhard	Müllerstraße 111	D 12345 Cdorf		<input checked="" type="checkbox"/>	Musterfrau 1
5637		Müller	Lothar	Am Kuchenberg 1	D 01245 Bdorf	0987 65432	<input checked="" type="checkbox"/>	Musterfrau
5640		Krause	Peter		D 22344 H	0171 123456789	<input checked="" type="checkbox"/>	Musterfrau 1
5654		Schulze	Udo	Köpenicker Str. 1	D 10179 Berlin		<input checked="" type="checkbox"/>	Musterfrau 1
5686	Sax	Müller		Lenkertr. 1	D 12345 Irgendwo		<input checked="" type="checkbox"/>	Musterfrau 1

Formularansicht NF



g²Fahrzeug Version 2.092 04.07.2004 - Auftragsverwaltung - Demonstrationsversion

File Bearbeiten Einfügen Datengänge Fenster 2

Auswahl Sonderzubehör --> Klick für Auswahl

Angebot	Bezeichnung	Preis:	zurück
Auftrags-Nr: AN-0	4-Speichen-Lederlenkrad, Schaltbelknau und manchette in Leder	190,00 €	<input type="checkbox"/>
Kund	6 Lautsprecher (für serienmäßiges Radio)	70,00 €	<input type="checkbox"/>
Rechnung an: Herr	6-fach CD-Wechsler im handschuhfach (nur in Verbindung mit Radioanlage Concert)	400,00 €	<input type="checkbox"/>
Lotha	Ablagepaket	125,00 €	<input type="checkbox"/>
Am Ki	Acoustic Parking System (APS)	350,00 €	<input type="checkbox"/>
D-012	Alcantara / Leder mit Sportsitzen vorn	1.450,00 €	<input type="checkbox"/>
Serienzubehör:	Alufelgen, 5-Arm-Parabolldesign 7,5Jx17 mit Bereifung 225/45 R17	1.450,00 €	<input checked="" type="checkbox"/>
	Alufelgen, 5-Stern-Design 7,5Jx17 mit Bereifung 225/45 R17	1.450,00 €	<input checked="" type="checkbox"/>
	Alufelgen, 7-Loch-Design 6,5Jx16 mit Bereifung 205/55 R16	460,00 €	<input checked="" type="checkbox"/>
	Anhängerkupplung, abnehmbar	720,00 €	<input type="checkbox"/>
	Außenspiegel + Scheibenwaschdüsen beheizbar	125,00 €	<input checked="" type="checkbox"/>
	Außenspiegel automatisch abdunkelnd + beheizbar, Scheibenwaschdüsen beheizbar	330,00 €	<input type="checkbox"/>
	Außenspiegel automatisch abdunkelnd sowie el. anklappbar + beheizbar, Scheibenwaschdüse	500,00 €	<input type="checkbox"/>
	Außenspiegel el. anklappbar + beheizbar, Scheibenwaschdüsen beheizbar	330,00 €	<input type="checkbox"/>
	Blaupunkt Radio/CD	110,00 €	<input type="checkbox"/>
	Doppelsignalhorn	230,00 €	<input type="checkbox"/>
	Einsteighilfe "Easy"	20,00 €	<input type="checkbox"/>
Sonderzubehör:	Becherhalter vorne	150,00 €	<input type="checkbox"/>
	Dekoreinlagen Hochglanz in den Türen	380,00 €	<input type="checkbox"/>
	Dekoreinlagen Nussbaumwurzelholz (braun)	12,00 €	<input type="checkbox"/>
	Deutsche Bedienungsanleitung	300,00 €	<input type="checkbox"/>
	Diebstahlwarnanlage mit Back-up Horn	850,00 €	<input type="checkbox"/>
	el. Schiebe-Hub-Glasdach	300,00 €	<input type="checkbox"/>
	ESP	330,00 €	<input type="checkbox"/>
	Fahrerinformationssystem (FIS) inkl. Funkuhr	210,00 €	<input type="checkbox"/>
	Garagentoröffner	75,00 €	<input type="checkbox"/>
	Gepäckraumpaket	90,00 €	<input type="checkbox"/>
	Kindersitzbefestigung ISOFIX	1.500,00 €	<input type="checkbox"/>
unverbindliche Lieferz	Klimaautomatik	1.800,00 €	<input type="checkbox"/>
Bemerkungen: Blaup	Lederpolsterung Vienna (inkl. Lederlenkrad + Lederschaltbelknau)	1.450,00 €	<input type="checkbox"/>
	Lederpolsterung Vienna mit Sportsitzen vorn	260,00 €	<input type="checkbox"/>
	Lendenwirbelstütze, el. verstellbar f. Fahrer- und Beifahrersitz	220,00 €	<input type="checkbox"/>
	Lichtpaket	75,00 €	<input type="checkbox"/>
Angebot erzeugen	Makeup-Spiegel mit Beleuchtung	495,00 €	<input type="checkbox"/>
suchen	Mittelarmlehne vorne mit Staufach	125,00 €	<input type="checkbox"/>
	Navigationsystem (ohne CD-Rom)	70,00 €	<input type="checkbox"/>

Datensatz: 1 von 9

Klick für Auswahl

FLTR

17.880,00 €

Sonderzubehör

0 €

15.413,79 €

2.466,21 €

17.880,00 €

g²Fahrzeug Version 2.092 04.07.2004 - Auftragsverwaltung - Demonstrationsversion - [Angebot]

File Bearbeiten Einfügen Datengänge Fenster 2

Angebot

Auftrags-Nr: AN-0404-228

KundenID: 5637 [Kundenauswahl]

Rechnung an: Herr Lothar Müller, Am Kuchenberg 1, D-01245 Bdorf

Überschritt: Angebot

Auftragsdatum: 14.07.2004

Mitarbeiter: Musterfrau

Unterschrift: i. A. Musterfrau

Fahrzeugauswahl: FahrzeugID: 1441

Hersteller	Baureihe	Modell	kW	Getriebe	Innenausstattung	Farbe
Audi	A3	1,6 Automatik Altra	75	Automatik	Stoffpolsterung	

Serienzubehör:

- 3. Bremslicht
- ABS mit EBV, Bremsassistent und ASR
- Aktive Kopfstützen vorn
- Außenspiegel el. einstellbar
- Blaupunkt Radio/CD Essen 31 mit 4 Lautsprechern
- Doppelsignalhorn
- Einsteighilfe "Easy Entry"

Sonderzubehör:

Zubehör	Preis:
Alufelgen, 5-Arm-Parabolldesign 7,5Jx17 mit Bereifung 225/45 R17	1.450 €
Alufelgen, 5-Stern-Design 7,5Jx17 mit Bereifung 225/45 R17	1.450 €
Alufelgen, 7-Loch-Design 6,5Jx16 mit Bereifung 205/55 R16	460 €
Außenspiegel + Scheibenwaschdüsen beheizbar	125 €
	0 €

Grundpreis: 0,00 € 17.880,00 €

unverbindliche Lieferzeit:

Bemerkungen: Blaupunkt Radio/CD

Zubehörspreis: 3.485,00 €

Nettosumme: 18.418,10 €

MwSt. (16 %): 2.946,90 €

Summe: 21.365,00 €

Angebot erzeugen Auftrag erzeugen Bestellung erzeugen Auftragsbestätigung erzeugen Avisierung erzeugen Rechnung erzeugen drucken

suchen neu löschen zurück

Start WS... Lot... Mo... C:\neu Ha... g²... Pai... 12:15

Dieses Angebot können Sie nun ausdrucken oder per Fax /Mail versenden:



Herr
Lothar Müller
Am Kuchenberg 1

D-01245 Bdorf

Angebot

Angebots-Nr.: AN-0404-228 Kunden-Nr.: 5637 Datum: 14.07.2004

Sehr geehrter Herr Müller,
gerne senden wir Ihnen das gewünschte Angebot

Audi A3 1.6 Automatik Attraction

Typ:	A3	Farbe:	
Getriebe:	Automatik	kW:	75
Motor:	Benzin	Polster:	Stoffpolsterung
Hubraum:	1595	Türen:	3

Grundpreis	17.880,00
Zubehör (s.u.)	3.485,00
Gesamtpreis EUR	21.365,00
(incl. MwSt. 16 %)	2.946,90)

Serienzubehör	Sonderzubehör
3. Bremslicht, ABS mit EBV, Bremsassistent und ASR, Aktive Kopfstützen vorn, Außenspiegel el. einstellbar, Blaupunkt Radio/CD Essen 31 mit 4 Lautsprechern, Doppelsignalhorn, Einstiegshilfe "Easy Entry", El. Fensterheber vorne, el. Wegfahrsperre, Fahrer- und Beifahrerairbag, Seitenairbags vorne, Fahrersitz höhenverstellbar, Fußmatten vorn und hinten, Gepäckraumabdeckung, Grüne Wärmeschutzverglasung, Heckscheibenwischer mit Wisch-/Waschautomatik, Kopfairbagsystem Sideguard vorn und hinten, Lenkrad in Höhe und Länge einstellbar, Leuchtweitenregulierung, Nebelschlusslicht, Platzsparendes Reserverad, Rückbank 60 / 40 geteilt umklapbar, Scheibenbremsen vorne und hinten, Sitzstoffbezüge "Modul", Stahlfelgen 6,5Jx16 mit Bereifung 205/55 R16 und Radvollblenden, Wamdreieck im Gepäckraum, Zentralverriegelung mit Fernbedienung,	Alufelgen, 5-Arm-Parabolddesign 7,5Jx17 mit Bereifung 225/45 R17 1.450,00 Alufelgen, 5-Stern-Design 7,5Jx17 mit Bereifung 225/45 R17 1.450,00 Alufelgen, 7-Loch-Design 6,5Jx16 mit Bereifung 205/55 R16 460,00 Außenspiegel + Scheibenwaschdüsen beheizbar 125,00

Unverbindliche Lieferzeit:

Blaupunkt Radio/CD

Angebot freibleibend. Irrtümer vorbehalten. Preisbindung bis Lieferung. Anzahlungen sind grundsätzlich nicht erforderlich.

Die Preise sind Endpreise und verstehen sich incl. Umsatzsteuer, deutschem KE F-Brief bzw. FG.

Selbstverständlich gibt es auch hier wieder eine Suchmöglichkeit:



g²Fahrzeug Version 2.092 04.07.2004 - Auftragsverwaltung - Demonstrationsversion - [Angebotsübersicht]

Datei Bearbeiten Einfügen Datensätze Fenster ?

Nr	Datum	Summe	Firma	Name	Vorname	Hersteller	Modell	Mitarbeiter	zurück
AN-0104-466	30.01.2004	19.905,00		Genau		Audi	A3 1,6 Ambiente 5-Gang	Giesemann	
AN-0104-468	30.01.2004	18.480,00		Sauer	Achim	VW	Passat 1,9 TDI Basis DK Sondermodell	Musterfrau	
AN-0104-477	30.01.2004	18.420,00		Anton	Eberhard	VW	Passat Variant 1,6 Basis DK Sondermodell	Musterfrau 1	
AN-0104-478	30.01.2004	18.420,00		Anton	Eberhard	VW	Passat Variant 1,6 Basis DK Sondermodell	Musterfrau 1	
AN-0204-008	02.02.2004	22.800,00		Müller	Lothar	VW	Passat Variant 1,8 Basis Turbo DK Sondermodell	Musterfrau	
AN-0204-012	02.02.2004	19.195,00		Krause	Peter	Audi	A3 1,6 Ambition 5-Gang	Musterfrau	
AN-0204-029	03.02.2004	19.880,00		Schulze	Udo	Skoda	Octavia 1.8T RS 5-Gang	Musterfrau 1	
AN-0204-066	05.02.2004	16.922,00	Sax	Müller		Skoda	Octavia Combi 2.0 Ambiente	Musterfrau 1	
AN-0404-228	14.07.2004	21.365,00		Müller	Lothar	Audi	A3 1,6 Automatik Attraction	Musterfrau	

Start | Lo... | M... | C... | H... | g... | P... | 12:47

Durch Doppelklicken auf die Angebotsnummer gelangen Sie zum entsprechenden Angebot.

Erzeugen einer Rechnung

Unter Benutzung der Schaltfläche „Rechnung erzeugen“ können Sie jederzeit aus einem bestehenden Angebot eine Rechnung erstellen (alle Angaben werden in eine neue Rechnung kopiert); ebenso können Sie selbstverständlich jederzeit aus einem Angebot eine Auftragsbestätigung oder eine Bestellung oder wiederum ein Angebot erstellen.

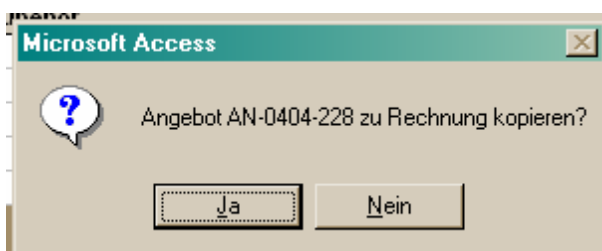



g²Fahrzeug Version 2.092 04.07.2004 - Auftragsverwaltung - Demonstrationsversion - [Rechnung]

File Bearbeiten Einfügen Datensätze Fenster ?

Auftrags-Nr: **AR-0404-40** Überschrift: Rechnung **Rechnung**
 KundenID: **5637** Rechnungsdatum: 14.07.2004 Mitarbeiter: Musterfrau
 Rechnung an: Herr Unterschrift: i. A. Musterfrau
 Lothar Müller
 Am Kuchenberg 1
 D-01245 Bdorf FahrzeugID: **1441**

Hersteller	Baureihe	Modell	kW	Getriebe	Innenausstattung	Farbe
Audi	A3	1.6 Automatik Altra	75	Automatik	Stoffpolsterung	

Serienzubehör: Grundpreis: **0,00 €** 17.880,00 €

Zubehör	
▶ 3. Bremslicht	
ABS mit EBV, Bremsassistent und ASR	
Aktive Kopfstützen vorn	
Außenspiegel el. einstellbar	
Blaupunkt Radio/CD Essen 31 mit 4 Lautsprechern	
Doppelsignalhorn	
Einstiegshilfe "Easy Entry"	

Sonderzubehör:

Zubehör	Preis:
▶ Alufelgen, 5-Arm-Parabolldesign 7,5Jx17 mit Bereifung 225/45 R17	1.450 €
Alufelgen, 5-Stern-Design 7,5Jx17 mit Bereifung 225/45 R17	1.450 €
Alufelgen, 7-Loch-Design 6,5Jx16 mit Bereifung 205/55 R16	460 €
Außenspiegel + Scheibenwaschdüsen beheizbar	125 €
*	0 €

Fahrzeug-Identifizierungsnummer: Herkunftsland:

Zubehörpreis: 3.485,00 €

Zulassungsort:

Preis: 0,00 MwSt: 0,00 Brutto: 0,00

Nettosumme: 18.418,10 €
 MwSt. (16 %) 2.946,90 €
 Summe: 21.365,00 €

Bemerkungen:

Angebot erzeugen Auftrag erzeugen Bestellung erzeugen Auftragsbestätigung erzeugen Avisierung erzeugen Rechnung erzeugen drucken

suchen neu löschen zurück

Datensatz: 8 von 8

Formularansicht

Bemerkungen

Für die Richtigkeit (Schreibweise) der extern übernommenen Testdaten übernimmt die g²software service gmbh keine Gewähr.

g²software service gmbh
Tränkeweg 5

D-29229 Celle

Telefon: +49 5141 330 300

Telefax: +49 5141 330 307

E- Mail: info@g-quadrat.com